Monumento Natural Meandros del Nora

FIGURAS DE PROTECCIÓN

ESTE ESPACIO NATURAL PROTEGIDO ALBERGA UN ALTO VALOR AMBIENTAL Y ENGLOBA VARIAS FIGURAS DE PROTECCIÓN CON EL FIN DE GARANTIZAR SU CONSERVACIÓN:

RED DE ESPACIOS NATURALES PROTEGIDOS DEL PRINCIPADO DE ASTURIAS

Monumento Natural (2003)

Tramo final del río Nora que delimita el Concejo de Oviedo y el de Las Regueras desde la localidad de San Pedro hasta la Presa de Priañes, punto donde vierte sus aguas al Nalón. Presenta meandros encajados de alto valor geomorfológico y paisajístico.

RED NATURA 2000

RED ECOLÓGICA EUROPEA DE ÁREAS DE CONSERVACIÓN DE LA BIODIVERSIDAD

Lugar de Importancia Comunitaria LIC Meandros del Nora Es1200040 (2004)

Aprobado por la Comisión Europea como paso previo a su declaración como ZEC.

Zona de Especial Conservación ZEC Meandros del Nora ES1200040 (2014)

La definición de los Hábitats de Interés Comunitario HIC sirve de base para la delimitación de las actuales ZEC. Se trata de áreas naturales y seminaturales, terrestres o acuáticas que, en el territorio europeo, se encuentran amenazados, o bien presentan un área de distribución natural reducida, o bien constituyen ejemplos representativos de una o de varias de las regiones biogeográficas. De entre ellos, se considera prioritarios aquéllos que están amenazados de desaparición y cuya conservación supone una responsabilidad especial para la UE.

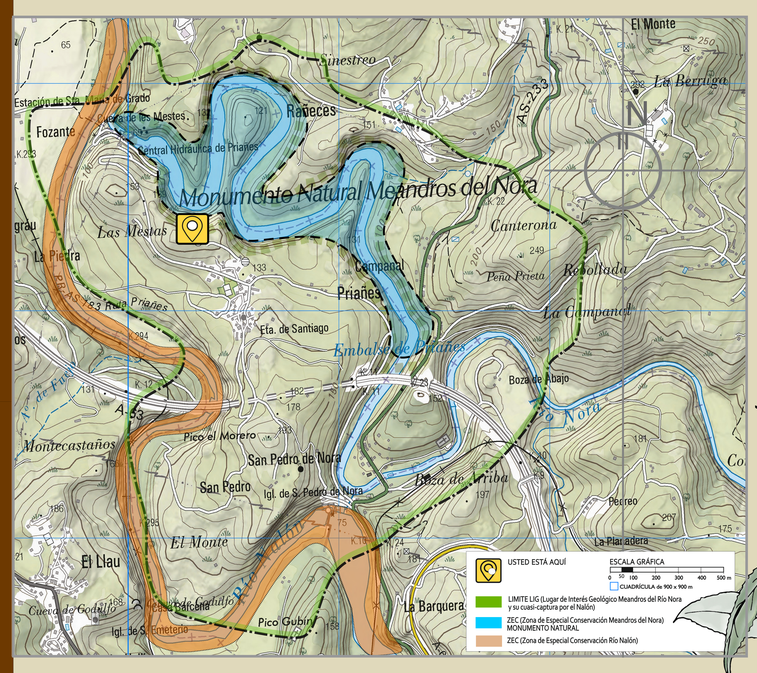

Los hábitats con presencia significativa en este espacio protegido y medidas de conservación son:

- Aliseda-Fresneda (HIC 91E0 Bosques aluviales de *Alnus glutinosa* y *Fraxinus excelsior*). Hábitat Prioritario. A pesar de las aguas embalsadas, se conserva una magnífica representación de bosque de ribera con numerosas manchas de sauce blanco (*Salix alba*).

- Encinar (HIC 9340 Bosques de *Quercus ilex* y *Quercus rotundifolia*). Estas especies de encina, situadas en las laderas contiguas al río, están catalogadas como de "interés especial" en el Catálogo Regional de Especies Amenazadas de la Flora del Principado de Asturias. Se presentan acompañadas de bosquetes de laurel (*Laurus nobilis*).

La ZEC Meandros del Nora limita en la desembocadura del Nora con la ZEC Río Nalón ES1200029 (2014).

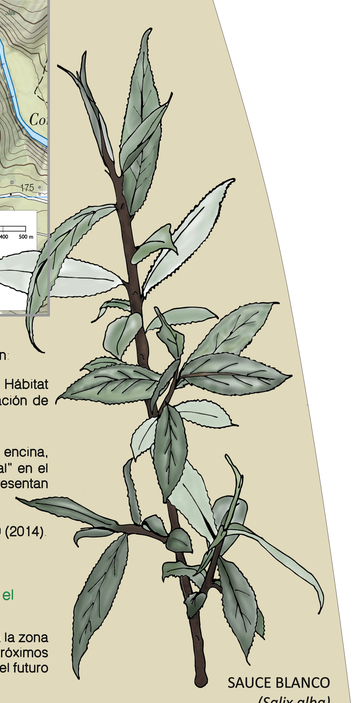

SAUCE BLANCO
(Salix alba)

INVENTARIO GLOBAL GEOSITES (IUGS Y UNESCO)

Lugar de Interés Geológico LIG CA041 "Meandros del río Nora y su cuasi-captura por el Nalón" (1984).

Esta figura abarca un área mayor al Monumento Natural, pero la denominación hace referencia a la zona entre San Pedro de Nora y el embalse del Furacón, donde los ríos Nora y Nalón discurren muy próximos entre sí formando meandros que excavan en sentidos opuestos. Si esta actividad prosiguiera, en el futuro ambos cauces llegarían a confluir y se podría producir un fenómeno de captura.

FAUNA PROTEGIDA

Destaca la presencia de fauna representativa como la nutria (*Lutra lutra*), el alimoche (*Neophron percnopterus*) y el halcón peregrino (*Falco peregrinus*), incluidas en la categoría de "interés especial" en el Catálogo Regional de Especies Amenazadas de Fauna Vertebrada, así como la rana común (*Rana perezi*), catalogada como "vulnerable".

GESTIÓN DEL ESPACIO PROTEGIDO

Actualmente este espacio natural protegido se gestiona a través un Instrumento Integrado de Gestión IGI (Decreto 168/2014), documento que simplifica la gestión integrando las figuras de protección de Monumento Natural y ZEC.

ESPACIO PROTEGIDO

espacio protegido

GOBIERNO DEL PRINCIPADO DE ASTURIAS

OVIEDO.es AYUNTAMIENTO

NATURA 2000